

AUDIÊNCIA PÚBLICA ITAPEVIPREV

PRESTAÇÃO DE CONTAS
ANO BASE 2023 e 2024

NOSSA HISTÓRIA

O ITAPEVIPREV foi criado em dezembro de 2002, e atualmente se encontra sob a vigência da Lei Complementar nº 92, de setembro de 2017.

O Fundo de Previdência do Município de Itapevi – ITAPEVIPREV tem como objetivo assegurar a concessão, o pagamento e manutenção de benefícios de natureza previdenciária abrangendo os titulares de cargos efetivos ativos, inativos e pensionistas.

Perfil Profissional de Vinicius Vieira Ramos



ESTRUTURA ADMINISTRATIVA

ITAPEVIPREV

Lei 92/2017, de 22/09/2017

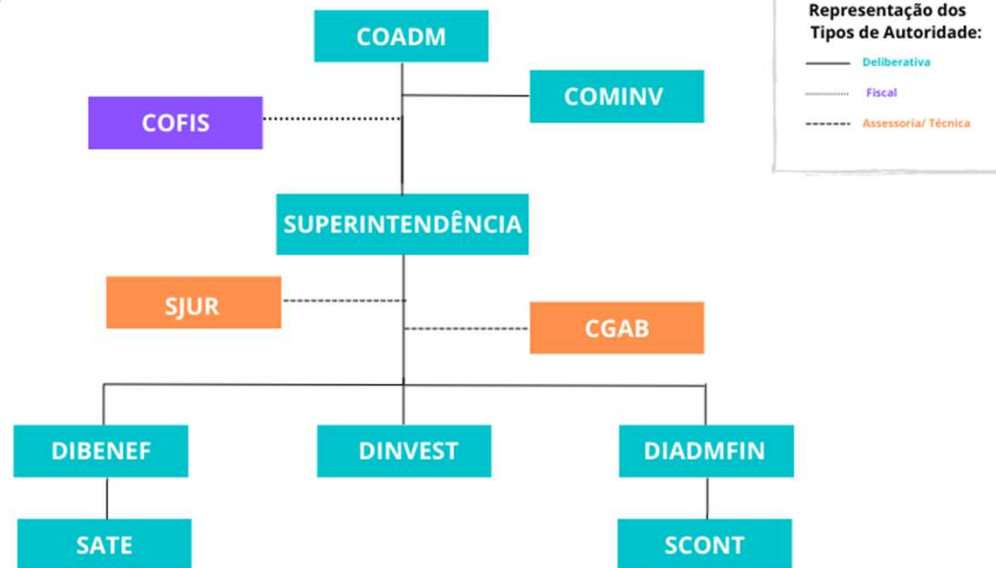

COADM - CONSELHO ADMINISTRATIVO	DIBENEF - DIRETORIA DE BENEFÍCIOS
COFIS - CONSELHO FISCAL	SATE - SETOR DE ATENDIMENTO
COMINV - COMITÊ DE INVESTIMENTOS	DINVEST - DIRETORIA INVESTIMENTOS
SUPERINTENDÊNCIA	DIADMFIN - DIRETORIA ADMINISTRATIVA E FINANCEIRA
SJUR - SETOR JURÍDICO	SCONT - SETOR DE CONTABILIDADE
CGAB - CHEFE DE GABINETE	



SEGURADOS

- **Quantitativo de Beneficiários Aposentados:**

Planos	2019	2020	2021	2022	2023	2024	Varição de 2019 para 2024
Previdenciário	778	861	926	1014	1114	1204	426



SEGURADOS

- Quantitativo de Beneficiários Pensionistas:

Planos	2019	2020	2021	2022	2023	2024	Varição de 2019 para 2024
Previdenciário	167	171	188	203	217	242	75



SEGURADOS

- Variação do ano de 2023 para 2024

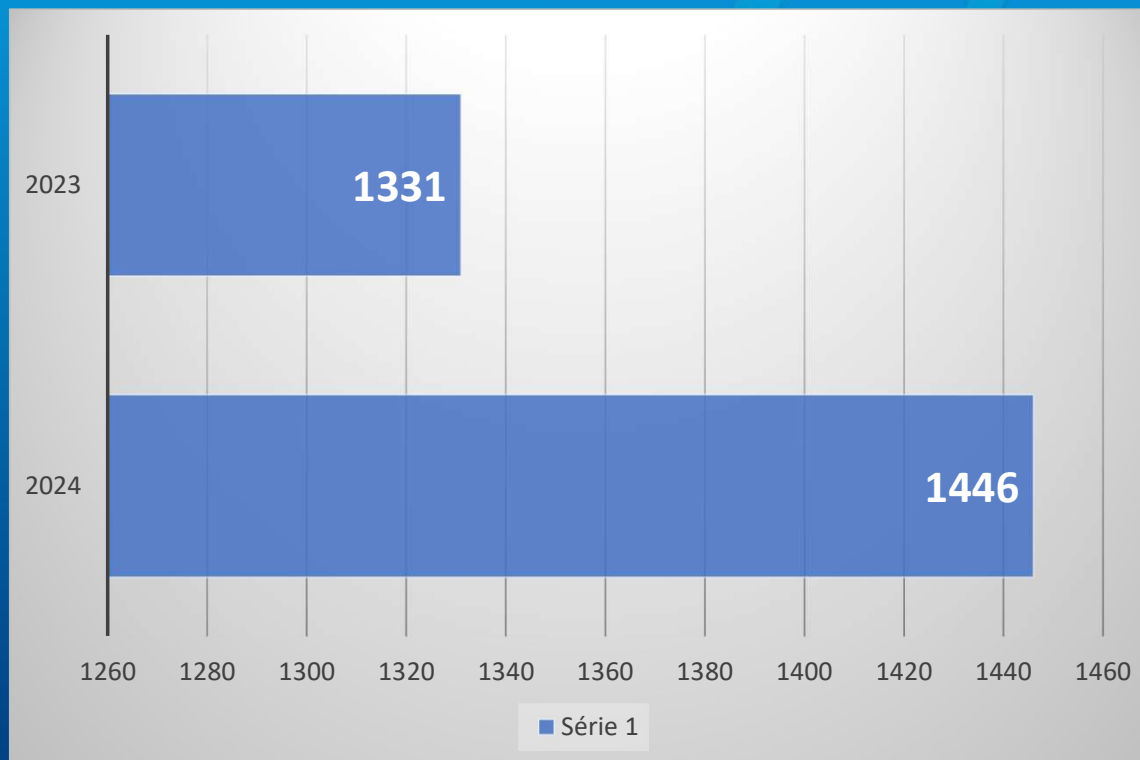

115
NOVOS
BENEFICIÁRIOS
De
2023
Para 2024

SEGURADOS

- Resumo das Folhas de Pagamentos dos Benefícios



264% de
evolução
entre
2019
E
2024

Plano Previdenciário 2023

Plano Previdenciário	Quantitativo	Valor Mensal da Folha
2023		
Fundo de Previdência	Fundo de Previdência do Município de Itapevi - ITAPEVIPREV	
Aposentado	1.114	R\$ 3.473.436,27
Pensionista	217	R\$ 537,148,71
Total Inativos	1.331	R\$ 4.043.574,04
Total Ativos	4.866	R\$26.066.434,88
Total Geral	6.197	R\$30.110.008,92

Plano Previdenciário 2024

Plano Previdenciário	Quantitativo	Valor Mensal da Folha
2024		
Fundo de Previdência	Fundo de Previdência do Município de Itapevi - ITAPEVIPREV	
Aposentado	1.204	R\$ 4.155.977,35
Pensionista	242	R\$ 606.535,53
Total Inativos	1.446	R\$ 4.802.720,24
Total Ativos	4.969	R\$26.153.106,38
Total Geral	6.415	R\$30.955.826,62

Plano Previdenciário 2024

QUADRO GERAL POR TIPO DE BENEFÍCIOS

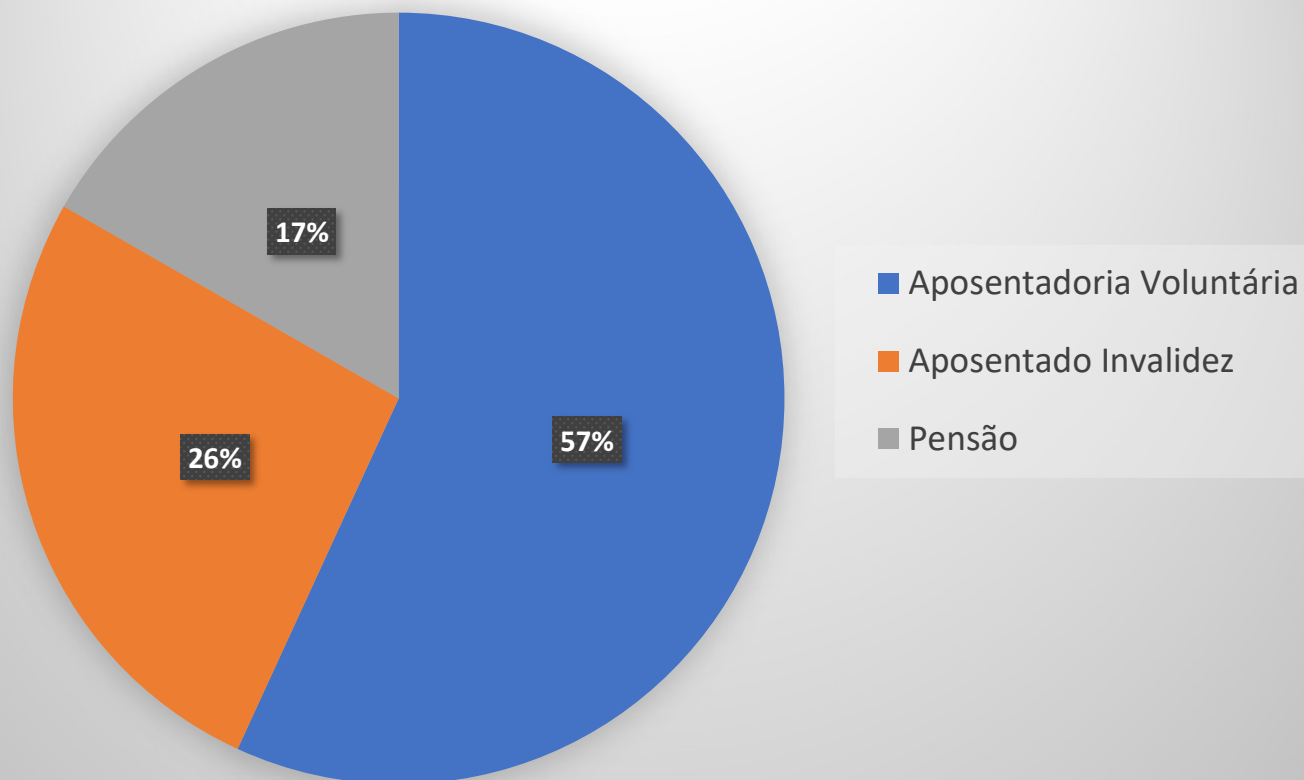

Evolução do Resultado Relativo ao Equilíbrio Financeiro e Atuarial

Os Resultados Atuariais do plano de benefícios assim se apresentaram:

Data-Base	Plano Previdenciário
2020	Superavit Técnico R\$ 21.007.577,80
2021	Superavit Técnico R\$ 16.104.940,24
2022	Superavit Técnico R\$ 13.309.953,39
2023	Déficit Técnico R\$78.249.648,83*
2024	Superavit Técnico R\$ 37.440.657,08

*Para o ano de 2023 o surgimento do déficit técnico ocorreu principalmente pelo aumento da folha de pagamento dos servidores ativos e dos inativos. O comparativo acima deixa claro que os valores das folhas aumentaram expressivamente devido ao piso salarial do magistério, com os reajustes concedidos para os servidores da ativa, os beneficiários que gozam de direito à paridade também percebem os reflexos destes reajustes em seus benefícios, o que aumentou consideravelmente o valor dos benefícios futuros

Evolução do Resultado Relativo ao Equilíbrio Financeiro e Atuarial

A necessidade de cobertura da insuficiência financeira foi suprida mediante o Plano de Custeio implantado como segue:

Data-Base	Alíquota Patronal		Alíquota Suplementar		Alíquota Total Patronal
2022	16%	+	2%	→	18%
2023	16%		6%		22%
2024	16%		1,9%		17,9%

Alíquota do Servidor

Progressiva Lei 127/2020

Com a EC. 103/2019 a alíquota do servidor passaria de 11% para 14%, ou aplicar a progressividade após estudo atuarial.

- QUEM GANHA MENOS PAGA MENOS
- ALÍQUOTA MAIS JUSTA INICIANDO EM 7,5% PARA SALARIO MINIMO

PRÊMIO DESTAQUE BRASIL ABIPEM

Em 2024, o Fundo de Previdência de Itapevi recebeu importantes premiações durante a cerimônia da ABIPEM em Belém. O município conquistou o 9º lugar no "Prêmio Destaque Brasil de Governança Previdenciária", o 8º lugar no "Prêmio Destaque Brasil de Investimentos", e o 23º lugar no "Prêmio Destaque Brasil de Responsabilidade Previdenciária". Essas premiações reconhecem a excelência na gestão, nos investimentos e na responsabilidade do sistema previdenciário de Itapevi, destacando o município como referência em boas práticas de gestão pública.

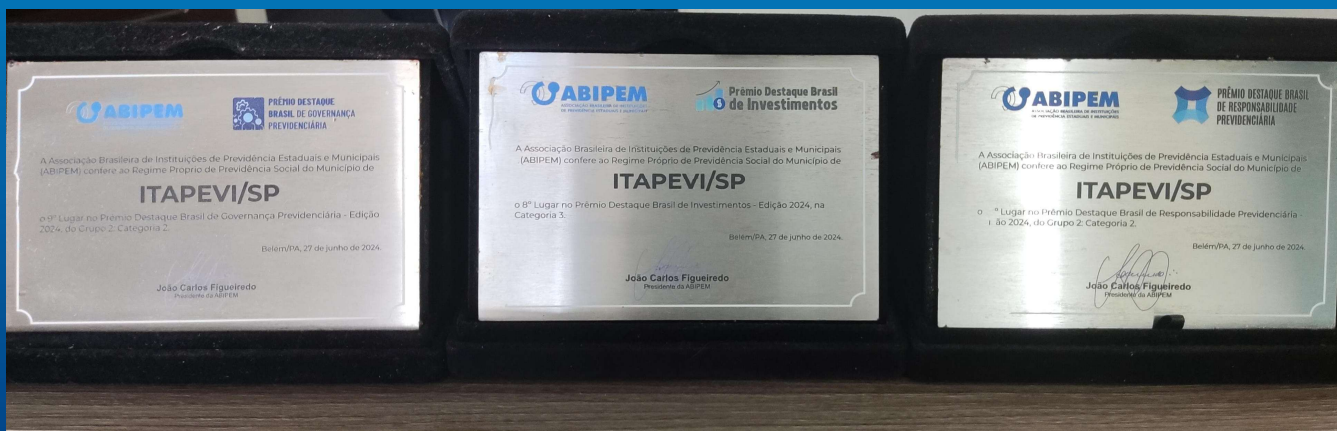

Gestão de Pessoas 2023 e 2024



A **Gestão de Pessoas do Fundo de Previdência do Município de Itapevi - ITAPEVIPREV** é voltada para desenvolver, treinar, capacitar, motivar e aperfeiçoar seus colaboradores, tendo como objetivo principal alinhar seus pilares à missão, visão e valores.

Para detalharmos o quadro de pessoal do **Fundo de Previdência do Município de Itapevi - ITAPEVIPREV**, abaixo extraímos uma tabela de pessoal mensal, dividida por quantitativo e valores pagos aos servidores:

Gestão de Pessoas 2023

CUSTO DO QUADRO DE SERVIDORES DO ITAPEVIPREV

Despesa mensal da folha de pagamento	Vínculo				
	Servidores Públicos Ativos ocupantes de Cargo Efetivo	Servidores Ocupantes de Cargo em Comissão	Servidores Ocupantes de Cargo em Função de Confiança	Estagiários	TOTAL
Janeiro	R\$ 26.580,00	R\$ 40.660,00	0	0	R\$ 67.240,00
Fevereiro	R\$ 27.205,00	R\$ 39.484,00	0	0	R\$ 66.689,00
Março	R\$ 37.953,00	R\$ 39.924,00	0	0	R\$ 77.877,00
Abril	R\$ 42.448,00	R\$ 34.924,00	0	0	R\$ 77.372,00
Maió	R\$ 37.333,00	R\$ 41.519,00	0	0	R\$ 78.852,00
Junho	R\$ 42.233,00	R\$ 38.716,00	0	0	R\$ 80.949,00
Julho	R\$ 43.946,00	R\$ 37.491,00	0	0	R\$ 81.437,00
Agosto	R\$ 38.354,00	R\$ 38.434,00	0	0	R\$ 76.788,00
Setembro	R\$ 45.724,00	R\$ 37.067,00	0	0	R\$ 82.791,00
Outubro	R\$ 39.406,00	R\$ 46.861,00	0	0	R\$ 86.267,00
Novembro	R\$ 44.755,00	R\$ 37.067,00	0	0	R\$ 81.822,00
Dezembro	R\$ 74.022,00	R\$ 75.316,00	0	0	R\$ 149.338,00
TOTAL	R\$ 499.959,00	R\$ 507.463,00	0	0	R\$ 1.007.422,00

Gestão de Pessoas 2024

CUSTO DO QUADRO DE SERVIDORES DO ITAPEVIPREV

Despesa mensal da folha de pagamento	Vínculo				
	Servidores Públicos Ativos ocupantes de Cargo Efetivo	Servidores Ocupantes de Cargo em Comissão	Servidores Ocupantes de Cargo em Função de Confiança	Estagiários	TOTAL
Janeiro	R\$ 40.774,00	R\$ 40.759,00	0	0	R\$ 81.533,00
Fevereiro	R\$ 38.273,00	R\$ 51.734,00	0	0	R\$ 90.007,00
Março	R\$ 43.120,00	R\$ 52.366,00	0	0	R\$ 95.486,00
Abril	R\$ 42.822,00	R\$ 51.162,00	0	0	R\$ 93.984,00
Maiο	R\$ 42.233,00	R\$ 48.669,00	0	0	R\$ 90.902,00
Junho	R\$ 37.001,00	R\$ 30.561,00	0	0	R\$ 67.562,00
Julho	R\$ 41.609,00	R\$ 44.217,00	0	0	R\$ 85.826,00
Agosto	R\$ 41.833,00	R\$ 48.425,00	0	R\$ 1.400,00	R\$ 91.658,00
Setembro	R\$ 47.018,00	R\$ 44.217,00	0	R\$ 1.400,00	R\$ 92.635,00
Outubro	R\$ 45.313,00	R\$ 47.063,00	0	R\$ 1.400,00	R\$ 93.776,00
Novembro	R\$ 44.594,00	R\$ 44.217,00	0	R\$ 1.400,00	R\$ 90.211,00
Dezembro	R\$ 161.014,00	R\$ 175.710,00	0	R\$ 1.400,00	R\$ 338.124,00
TOTAL	R\$ 625.604,00	R\$ 679.100,00	0	R\$ 7.000,00	R\$ 1.311.704,00

Gestão de Contratos 2023 e 2024



A Gestão de Contratos do Fundo de Previdência do Município de Itapevi - ITAPEVIPREV foi otimizada em relação aos custos e aos números de contrato desde 2017. Trazendo muito mais economia, transparência e respeito ao dinheiro público.

A seguir iremos apresentar a tabela de custos e dos contratos que estavam vigentes no ano de 2023 e 2024

Gestão de Contratos 2023

CUSTO DOS SERVIÇOS PRESTADOS NO ITAPEVIPREV (CONTRATOS FIXOS)

Modalidade	Contratado	Objeto	Valor/ Ano 2023
Pregão Presencial	CECAM CONSULTÓRIA	SERV. TECNICOS DE MODERNIZAÇÃO E GESTÃO PUBLICA	R\$ 152.299,08
Dispensa de Licitação	CRÉDITO E MERCADO	Estudo de Solvência/ALM	R\$ 8.508,00
Dispensa de Licitação	LUCAS HOTERO DE MARINS	SERV. DE MANUTENÇÃO DO SITE(PORTAL) DO ITAPEVIPREV	R\$ 6.000,00
Dispensa de Licitação	MIRA COMÉRCIO E SERVIÇOS DE SEGURANÇA EIRELI	SERVIÇOS DE INSTALAÇÃO E MONITORAMENTO DE ALARME	R\$ 3.000,00
Dispensa de Licitação	MAGMA ASSESSORIA LTDA	SERVIÇO DE CÁCULO ATUARIAL	R\$ 16.800,00
Dispensa de Licitação	MAGMA ASSESSORIA LTDA	AQUISIÇÃO DE SOFTWARE PREVIDENCIÁRIO	R\$ 17.280,00
Pregão Presencial	CONAM	Consultoria em Administração Municipal	R\$ 49.598,40
Dispensa de Licitação	ALUGUEL SEDE DO ITAPEVIPREV	Aluguel sede do Itapeviprev	R\$ 58.225,20
Pregão Presencial	SANCHES ASSOCIADOS E CONSULTORIA	Consultoria previdenciária jurídica	R\$ 83.206,32
Dispensa de Licitação	MARIA OSILDA PEREIRA DE ABREU	Serviços de manutenção de áreas verdes no ITAPEVIPREV - jardinagem	R\$ 17.000,00
Dispensa de Licitação	CRÉDITO E MERCADO	CONSULTORIA - CARTEIRA DE INVESTIMENTOS	R\$ 9.549,00
TOTAL ANO 2021	11 CONTRATOS		R\$ 421.466,00

Gestão de Contratos 2024

CUSTO DOS SERVIÇOS PRESTADOS NO ITAPEVIPREV (CONTRATOS FIXOS

Modalidade	Contratado	Objeto	Valor/ Ano 2024
Pregão Presencial	CECAM CONSULTÓRIA	Sistema de Administração de pessoal, portal da transparência e protocolo.	R\$ 128.731,20
Pregão Digital	TECNOAJA	Locação de impressora multifuncional	R\$ 12.000,00
Pregão Digital	CRÉDITO E MERCADO	Consultoria em Estratégias de Gestão de Ativos Financeiros ALM e Pro-Gestão	R\$ 17.389,92
Dispensa de Licitação Digital	LUCAS HOTERO DE MARINS	SERV. DE MANUTENÇÃO DO SITE(PORTAL) DO ITAPEVIPREV	R\$ 16.448,28
Pregão Digital	MIRA COMÉRCIO E SERVIÇOS DE SEGURANÇA EIRELI	SERVIÇOS DE INSTALAÇÃO E MONITORAMENTO DE ALARME	R\$ 1.555,00
Inexigibilidade	MAGMA ASSESSORIA LTDA	Consultoria em cálculo atuarial previdenciário com bancos de dados e projeção de benefícios	R\$ 65.400,00
Pregão Presencial	CONAM	Consultoria em Administração Municipal	R\$ 49.598,40
Dispensa de Licitação	ALUGUEL SEDE DO ITAPEVIPREV	Aluguel sede do Itapeviprev	R\$ 58.225,20
Pregão Presencial	SANCHES ASSOCIADOS E CONSULTORIA	Consultoria previdenciária jurídica	R\$ 83.206,32
Pregão Digital	P2P WORK COMÉRCIO E SERVIÇO LTDA	Serviços de manutenção de áreas verdes no ITAPEVIPREV - jardinagem	R\$ 10.800,00
TOTAL ANO 2024	10 Contratos		R\$ 443.354,32

INVESTIMENTOS



Perfil Profissional de Antonio Carlos de Oliveira



Evolução Patrimonial no Período Dezembro 2017 a Dezembro de 2024

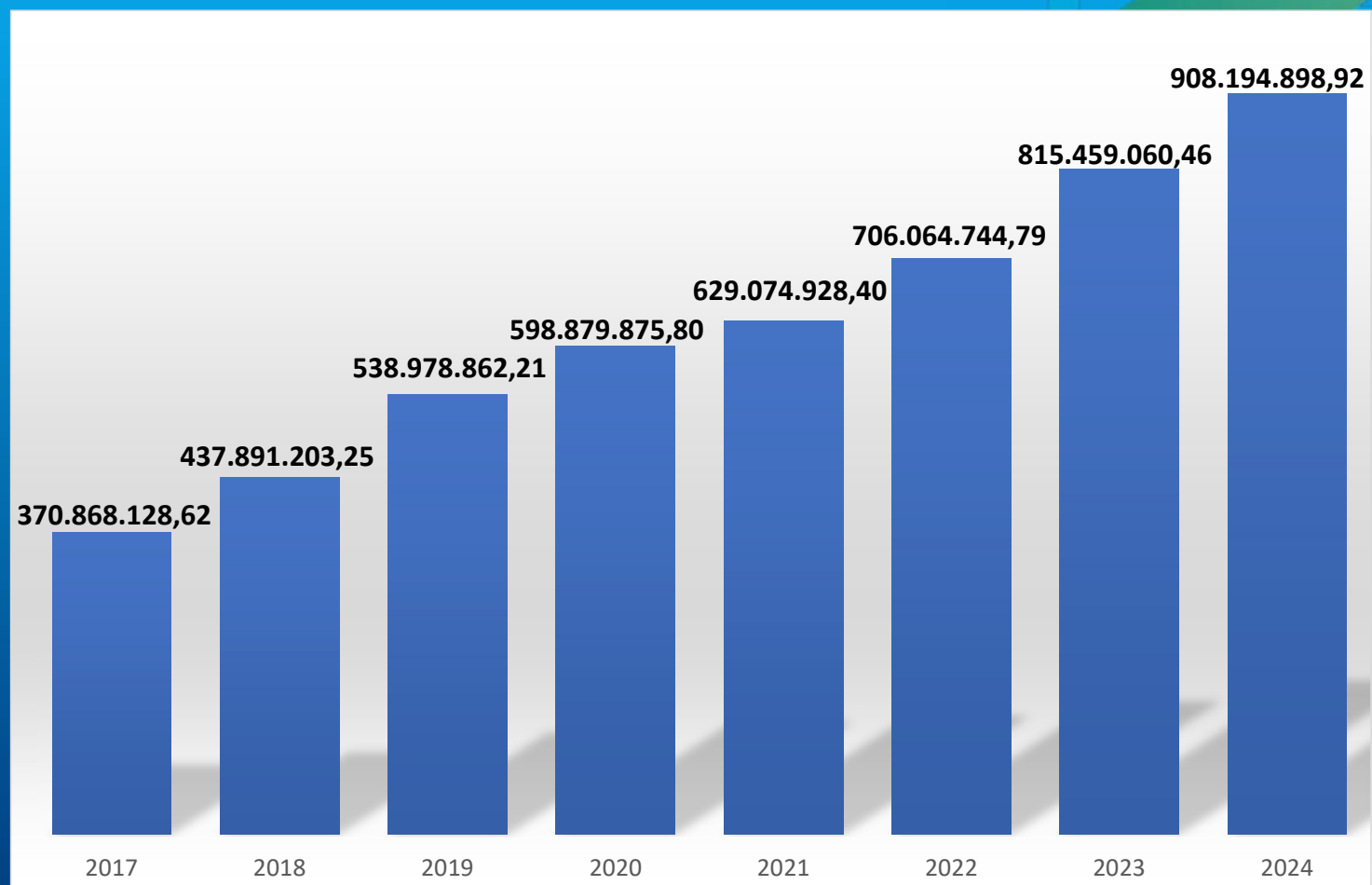

Patrimônio Líquido de 2017 R\$370.868.128,62 para o ano de 2024 no valor de R\$908.194.898,92, Podemos ver uma valorização de R\$ 537.326.770,3, equivalente a 244,85%, de crescimento desde 2017.

Evolução Patrimonial e Rentabilidade Janeiro 2023 Dezembro de 2023

Mês	Saldo Anterior	Aplicações	Resgates	Saldo no Mês	Retorno (\$)	Retorno Acum (\$)	Retorno Mês (%)	Retorno Acum (%)
Janeiro	706.064.744,79	10.468.932,03	3.257.446,46	725.839.109,19	12.562.878,83	12.562.878,83	1,76%	1,76%
Fevereiro	725.839.109,19	15.957.891,45	17.197.851,81	726.094.920,56	1.495.771,73	14.058.650,56	0,21%	1,97%
Março	726.094.920,56	21.767.899,09	19.962.600,45	735.136.992,24	7.236.773,04	21.295.423,60	0,99%	2,98%
Abril	735.136.992,24	5.204.374,93	3.823.891,49	743.901.422,14	7.383.946,46	28.679.370,06	1,00%	4,02%
Mai	743.901.422,14	480.103.784,24	478.855.907,56	751.056.832,39	5.907.533,57	34.586.903,63	0,79%	4,84%
Junho	751.056.832,39	9.949.676,61	10.090.475,85	764.247.261,84	13.331.228,69	47.918.132,32	1,77%	6,70%
Julho	764.247.261,84	14.671.971,09	10.952.553,42	778.245.391,92	10.278.712,41	58.196.844,73	1,34%	8,13%
Agosto	778.245.391,92	35.119.052,18	33.228.076,50	783.215.203,36	3.078.835,76	61.275.680,49	0,39%	8,56%
Setembro	783.215.203,36	12.591.230,47	11.228.487,27	789.559.134,97	4.981.188,41	66.256.868,90	0,63%	9,25%
Outubro	789.559.134,97	14.732.957,30	13.256.883,58	790.790.298,53	-244.910,16	66.011.958,74	-0,03%	9,21%
Novembro	790.790.298,53	6.353.565,02	8.184.332,67	805.551.991,25	16.592.460,37	82.604.419,11	2,10%	11,50%
Dezembro	805.551.991,25	6.590.779,29	9.583.198,72	815.459.060,46	12.899.488,64	95.503.907,75	1,60%	13,29%

Investimentos x Meta de Rentabilidade

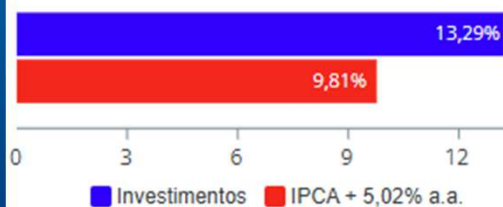

Evolução Patrimonial e Rentabilidade Janeiro 2024 Dezembro de 2024

Mês	Saldo Anterior	Aplicações	Resgates	Saldo no Mês	Retorno (\$)	Retorno Acum (\$)	Retorno Mês (%)	Retorno Acum (%)
Janeiro	815.459.060,46	5.843.434,05	6.667.030,67	820.025.866,71	5.390.402,87	5.390.402,87	0,66%	0,66%
Fevereiro	820.025.866,71	27.096.214,82	25.027.641,67	829.671.554,41	7.577.114,55	12.967.517,42	0,92%	1,59%
Março	829.671.554,41	12.201.692,97	10.191.560,82	838.166.939,56	6.485.253,00	19.452.770,42	0,78%	2,38%
Abril	838.166.939,56	28.164.040,91	26.461.333,75	842.643.986,59	2.774.339,87	22.227.110,29	0,33%	2,72%
Mai	842.643.986,59	39.303.413,95	37.644.011,57	851.980.727,53	7.677.338,56	29.904.448,85	0,91%	3,65%
Junho	851.980.727,53	11.366.306,84	9.634.964,41	864.376.435,76	10.664.365,80	40.568.814,65	1,25%	4,95%
Julho	864.376.435,76	11.734.055,28	9.761.378,21	876.082.761,75	9.733.648,92	50.302.463,57	1,12%	6,13%
Agosto	876.082.761,75	564.114.560,46	562.108.391,59	887.549.668,82	9.460.738,20	59.763.201,77	1,08%	7,27%
Setembro	887.549.668,82	11.704.508,31	10.194.919,00	892.354.695,81	3.295.437,68	63.058.639,45	0,37%	7,67%
Outubro	892.354.695,81	10.302.695,05	8.870.392,58	900.161.736,26	6.374.737,98	69.433.377,43	0,71%	8,44%
Novembro	900.161.736,26	27.521.829,12	27.424.536,77	908.983.695,79	8.724.667,18	78.158.044,61	0,97%	9,49%
Dezembro	908.983.695,79	15.621.803,41	13.439.578,12	908.194.898,92	-2.971.022,16	75.187.022,45	-0,33%	9,13%

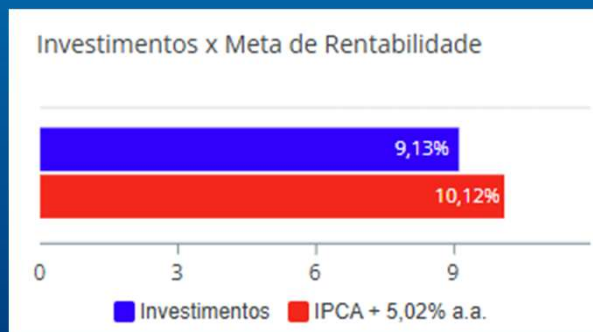

OBRIGADO

